SCHAEFFLER

GIKR16-PW

杆端

舍弗勒ID：
0066308390000

技术信息

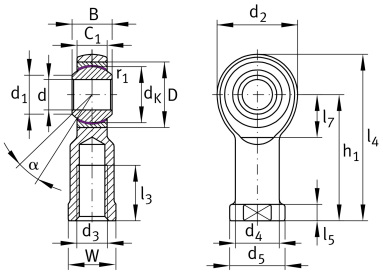

主要尺寸和性能数据

d	16 mm	轴承内径
D	32 mm	轴承外径
B	21 mm	内圈宽度
C_r	38,600 N	基本额定动载荷, 径向
C_{0r}	45,300 N	基本额定静载荷，径向
	0.24 kg	重量

尺寸

d_K	28.575 mm	球直径
d_1	19.3 mm	内圈外法兰直径
d_2	42 mm	外眼直径
d_3	M16	螺纹尺寸
d_4	22 mm	柄直径
h_1	64 mm	内螺纹头柄长
C_1	15 mm	杆端宽度
α	15 °	倾角
l_3	28 mm	内螺纹长度
l_4	85 mm	内螺纹头总长度
l_5	8 mm	杆端柄长度
l_7	23 mm	带/轴启动的钻孔距离
d_5	28 mm	柄直径，大
W	22 mm	开口宽度
G_r	0 - 0,035 mm	径向游隙
d_{OT}	0.018 mm	轴承内径，上偏差
d_T	H7 mm	轴承内径，公差
B_{UT}	-0.12 mm	内圈宽度，下偏差

安装尺寸

r_{1smin}	0.3 mm	边距

数据表仅为所选产品的尺寸和基本额定载荷概览。请始终遵守本产品的所有更多信息和指南。 您可通过我们网站上的联系表了解更多信息。

SCHAEFFLER

温度范围

T_{min}	-50 °C	最低工作温度
T_{max}	200 °C	最高工作温度

数据表仅为所选产品的尺寸和基本额定载荷概览。请始终遵守本产品的所有更多信息和指南。 您可通过我们网站上的联系表了解更多信息。