SCHAEFFLER

GIKR25-PW

杆端

舍弗勒ID：
0066308550000

技术信息

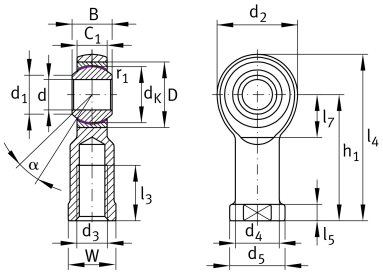

主要尺寸和性能数据

d	25 mm	轴承内径
D	47 mm	轴承外径
B	31 mm	内圈宽度
C_r	84,800 N	基本额定动载荷, 径向
C_{0r}	72,900 N	基本额定静载荷，径向
	0.73 kg	重量

尺寸

d_K	42.85 mm	球直径
d_1	29.5 mm	内圈外法兰直径
d_2	60 mm	外眼直径
d_3	M24x2	螺纹尺寸
d_4	33.5 mm	柄直径
h_1	94 mm	内螺纹头柄长
C_1	22 mm	杆端宽度
α	15 °	倾角
l_3	42 mm	内螺纹长度
l_4	124 mm	内螺纹头总长度
l_5	12 mm	杆端柄长度
l_7	32 mm	带/轴启动的钻孔距离
d_5	42 mm	柄直径，大
W	36 mm	开口宽度
G_r	0 - 0,035 mm	径向游隙
d_{OT}	0.021 mm	轴承内径，上偏差
d_T	H7 mm	轴承内径，公差
B_{UT}	-0.12 mm	内圈宽度，下偏差

安装尺寸

r_{1smin}	0.3 mm	边距

数据表仅为所选产品的尺寸和基本额定载荷概览。请始终遵守本产品的所有更多信息和指南。 您可通过我们网站上的联系表了解更多信息。

SCHAEFFLER

温度范围

T_{min}	-50 °C	最低工作温度
T_{max}	200 °C	最高工作温度

数据表仅为所选产品的尺寸和基本额定载荷概览。请始终遵守本产品的所有更多信息和指南。 您可通过我们网站上的联系表了解更多信息。